

Visita la Martesana

MARTESANA TERRA DI ACQUE

Lunghezza percorso: **45 km** - Durata della visita: circa **6 ore** - Ritrovo: **ore 10:00** presso la stazione **M2 di Cernusco sul Naviglio** - *Cernusco è raggiungibile in bicicletta seguendo la ciclovia del Naviglio Martesana o in metropolitana M2, sulla Linea Verde il trasporto della bicicletta è gratuito.*

CALENDARIO VISITE

DOMENICA 18 GIUGNO | SABATO 15 LUGLIO | SABATO 5 AGOSTO | SABATO 2 SETTEMBRE

Il percorso di visita si snoda tra il Naviglio della Martesana, il Canale Villoresi, la Muzza e l'Adda, mettendo in evidenza l'importanza delle acque nel paesaggio e nello sviluppo socio economico della Martesana. Inizieremo con la visita al diorama dei navigli che illustra la rete dei canali artificiali del milanese.

Percorreremo la campagna di Cassina De Pecchi passando da un vecchio mulino ad acqua e ritorneremo sul Naviglio fino a Gorgonzola dove dopo aver attraversato il centro storico ci addentreremo nella campagna solcata dalla fitta rete di fossi, fino a raggiungere il Canale Villoresi.

Seguendo la nuova e poco frequentata pista ciclabile lungo il canale, raggiungeremo Gessate, dove nella sua villa, Cesare Beccaria scrisse alcune parti del suo memorabile capolavoro. Nei pressi di Villa Daccò imbrocceremo la ciclabile lungo il torrente Trobbia che ci riporterà sul Naviglio. Pochi chilometri ancora e ci affacceremo sulla valle dell'Adda, per secoli confine tra il ducato di Milano e la Repubblica di Venezia.

Qui dall'Adda nasce la Muzza, un antico canale che risale addirittura al periodo romano. A iniziare l'opera fu Tito Mutio che pose le basi di quella cultura idraulica che ancora oggi è vanto e ricchezza della nostra pianura.

Dopo una tappa ristoratrice in riva al fiume, rientreremo alla base ripercorrendo la ciclovia della Martesana.

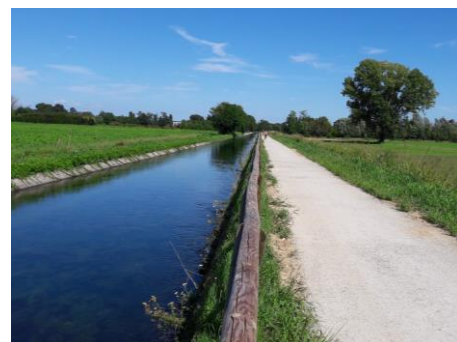

LA MARTESANA
A SMART PLACE FOR SMART PEOPLE

Visita guidata: € 15,00

comprensiva di assicurazione e radiotrasmittitore

Servizi su richiesta:

noleggio bicicletta € 10,00

noleggio bicicletta con pedalata assistita € 15,00

Pranzo € 15,00 - Possibilità di pic-nic autogestito

Possibilità di visite infrasettimanali personalizzate

INFO E PRENOTAZIONI: +39 3297662677

visiteinmartesana@lamartesana.info

indicare nominativo e recapito telefonico dei partecipanti